

Impuls I.ITR 2

Dr. Volkmar Bachmann

Leiter Planungen DSD Projekte, I.ITR 2

Mitglied im Programmkernteam für das Ressort Digitale Infrastruktur und Kommunikationstechnik (I.IT)

Dr.-Ing. Volkmar Bachmann

Leiter Planungen DSD Projekte, I.ITR 2

Betreuendes Portfolio:

Planung Leit- und Sicherungstechnik

Inbetriebnahme-Management

Stabsstelle Baubetrieb

Organigramm

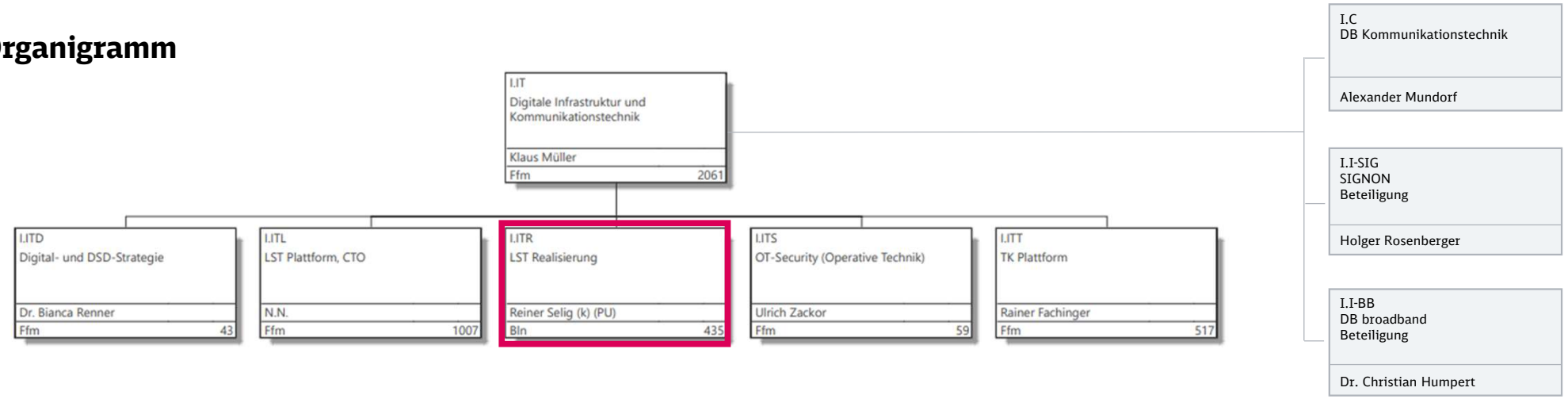

Unsere Kompetenz:

Planung Leit- und Sicherungstechnik
Stabsstelle Baubetrieb
Inbetriebnahme-Management

DB InfraGO

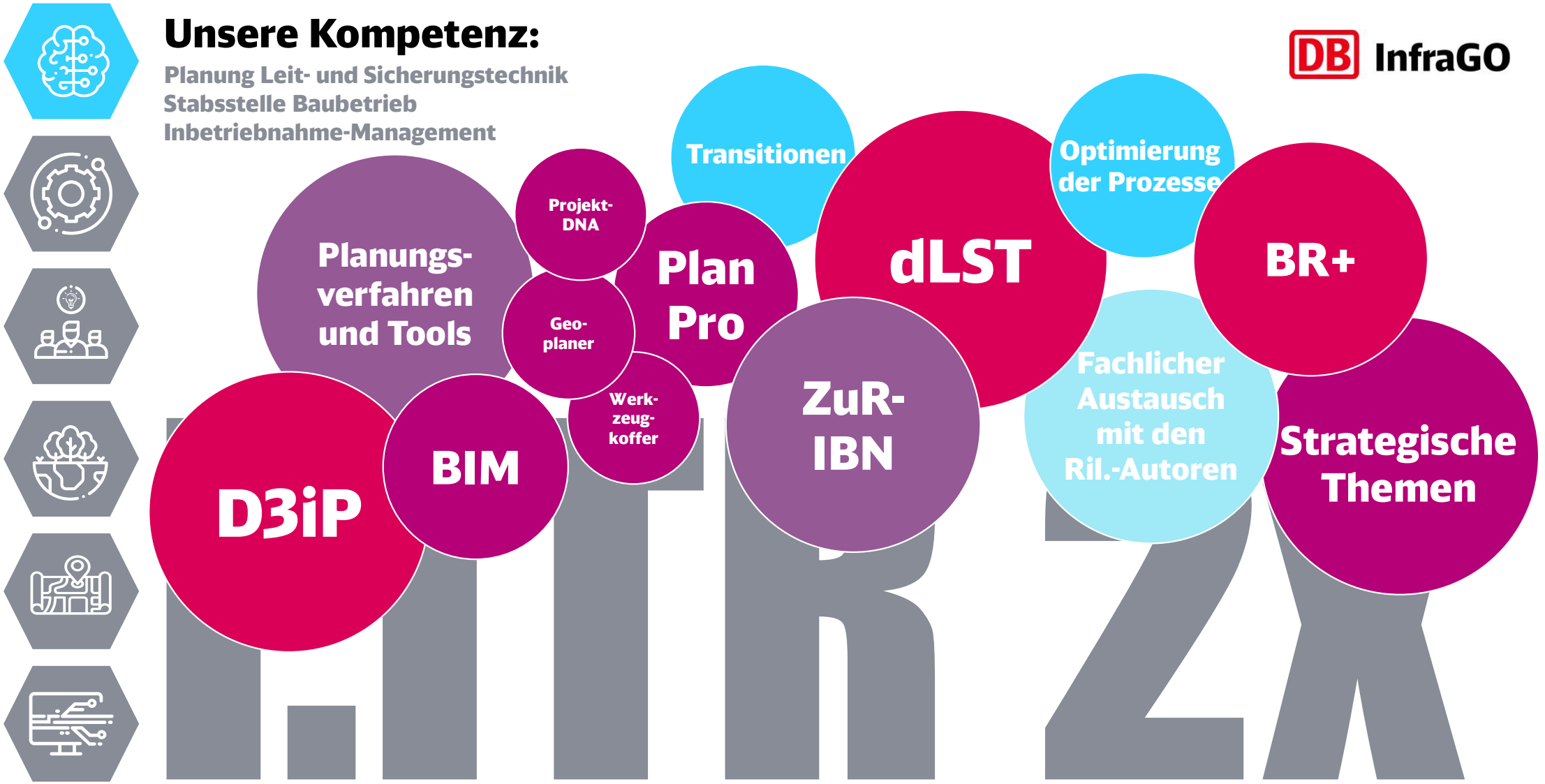

D3ip – durchgängig digitale Datenhaltung im Planungsprozess
BIM – Building Information Modeling
DNA – Digital Normierte Aufgabenstellung

ZuR IBN – Zulassung und Regelwerke Inbetriebnahme
dLST – digitale Leit- und Sicherungstechnik
BR+ – Basis Release Plus

Mit #D3iP (durchgängig digitale Datenhaltung im Planungsprozess) wird der Paradigmenwechsel über den gesamten Planungsprozess von klassisch zu digital Wirklichkeit

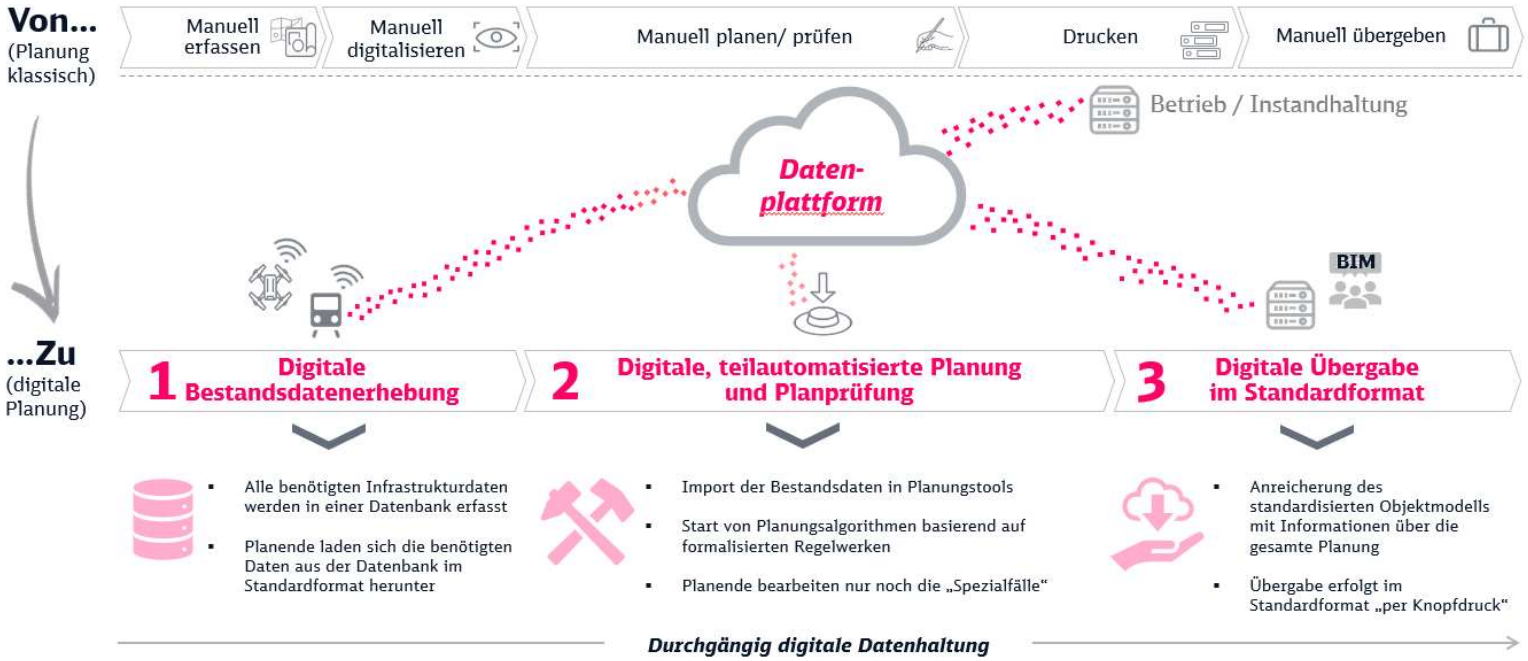

Vision #D3iP

„Kurz- bis mittelfristig haben wir eine **durchgängig digitale Datenhaltung im Planungsprozess** (**D3iP**) etabliert. Durch **Standardisierung** und **Automatisierung** der Systeme und des Planungsprozesses haben wir **Beschleunigungseffekte** für den **DSD Rollout** erzielt und können somit mehr Projekte effizienter (z.B. kürzere Laufzeit) und vor allem wertschöpfender (konsequenter Um-/Einstieg in die **digitale Wertschöpfungskette**) umsetzen.“*

S3 Sanierungsprogramm
Maßnahmen bis Ende 2027

Ihr Ansprechpartner

Dr.-Ing. Volkmar Bachmann

Leiter Planungen DSD Projekte, I.ITR 2

volkmar.bachmann@deutschebahn.com

+49 15237489081

Großer Brockhaus 5, 04103 Leipzig

LinkedIn Volkmar Bachmann